

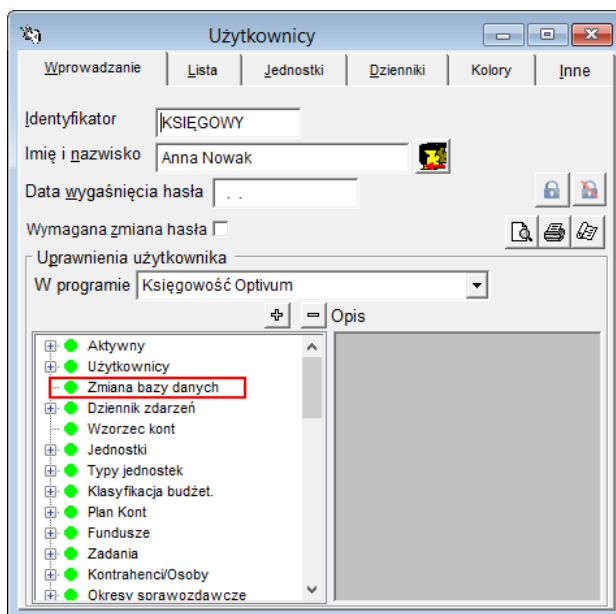

Jak pracować na kilku bazach danych w programach z pakietów Finanse Optivum, Intendentura Optivum oraz Inwentarz Optivum?

W programach z pakietów *Finanse Optivum*, *Intendentura Optivum* oraz *Inwentarz Optivum* istnieje możliwość pracy na kilku różnych bazach danych.

Korzystanie z tej funkcji zalecane jest tylko w wyjątkowych sytuacjach przez zaawansowanych użytkowników programu, którzy mają przyznane prawo do wykonywania takiej operacji (w oknie **Użytkownicy** przywoływanym za pomocą polecenia **Administracja/ Użytkownicy**).



Aby wybrać bazę danych, należy w menu **Administracja** wybrać polecenie **Wybór bazy danych** – wyświetli się okno **Wybór bazy danych**, w którym można wskazać bazę danych.

W oknie tym do wyboru jest kilka niezależnych baz danych:

- baza systemu *Finanse Optivum*, czyli wspólna baza dla programów zainstalowanych na danym stanowisku komputerowym – w tym przypadku użytkownik ma możliwość wskazania pięciu różnych lokalizacji;
- baza danego programu, czyli baza związana tylko z jednym programem, np. *Księgowość Optivum*;
- baza programu *KZP Optivum*, czyli baza dla celów księgowo-pożyczkowych (tylko w programie *Księgowość Optivum* we współpracy z programem *KZP Optivum*).

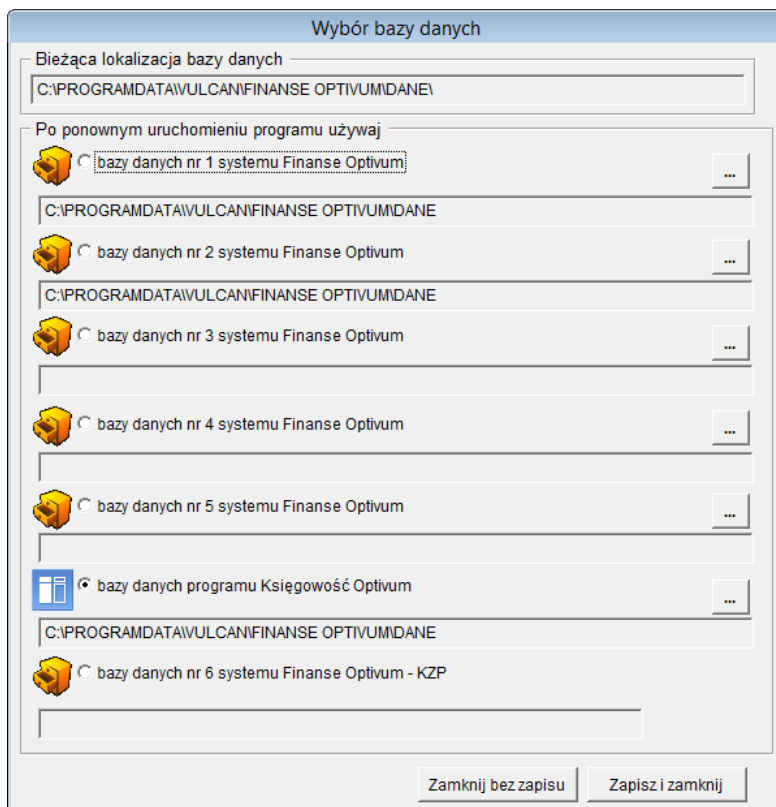

Zakładanie nowej bazy danych

1. Uruchom wybrany program i w menu **Administracja** wybierz polecenie **Wybór bazy danych**.
2. W oknie **Wybór bazy danych** odczytaj lokalizację bazy aktualnie używanej (w polu **Bieżąca lokalizacja bazy danych**).



3. Załóż na komputerze nowy pusty folder o nazwie **Dane**, ale w innej lokalizacji.

Nowa baza nie może być umieszczona obok starej (tzn. nie może być w tym samym folderze) ani w folderach instalacyjnych.

4. Przejdź do programu i w oknie **Wybór bazy danych** wstaw znacznik przy innej bazie, np. **baza danych nr 2 systemu Finanse Optivum**. Następnie za pomocą przycisku **...** wybierz utworzony folder.
5. Zatwierdź zmiany, klikając przycisk **Zapisz i zamknij**.
6. Wyraź zgodę na zmianę bazy danych, klikając przycisk **Tak** w wyświetlonym oknie.

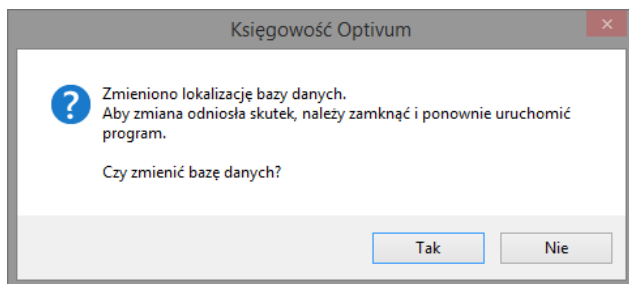

7. Zapoznaj się z komunikatem (o zamknięciu programu i konieczności uruchomienia go ponownie) i kliknij przycisk OK.

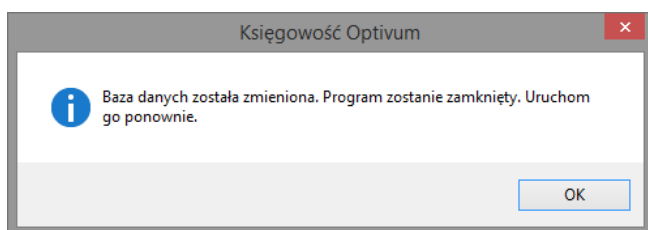

8. Uruchom ponownie program. Wyświetli się okno **Wskaż katalog danych**, w którym domyślnie pojawi się nowa lokalizacja folderu **Dane**. Kliknij przycisk OK.

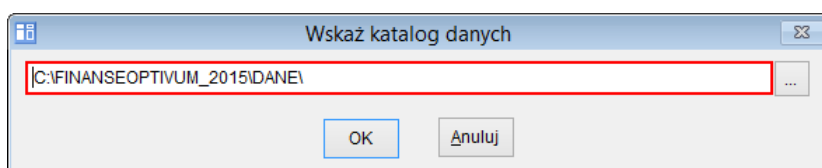

9. W kolejnym oknie wyraż zgodę na utworzenie nowej pustej bazy danych, klikając przycisk **Tak**.

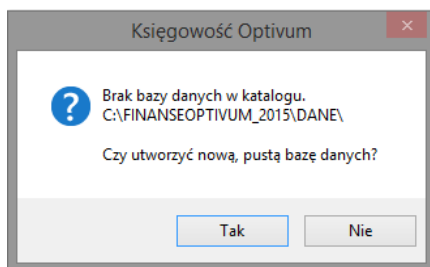

Gdy pojawi się komunikat o poprawnym zakończeniu tej operacji, naciśnij klawisz **Esc**, aby zamknąć wyświetlone okno.

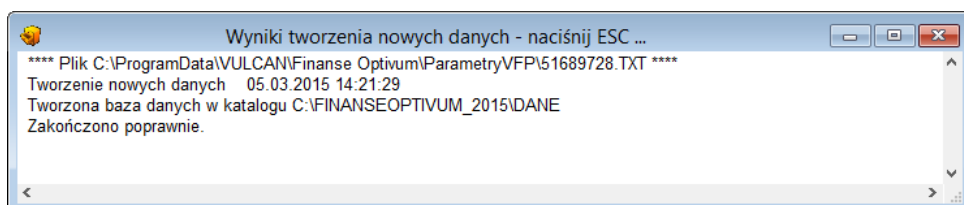

10. Zaloguj się do programu jako administrator domyślnym loginem i hasłem (login **ADM**, hasło **vulcan**).

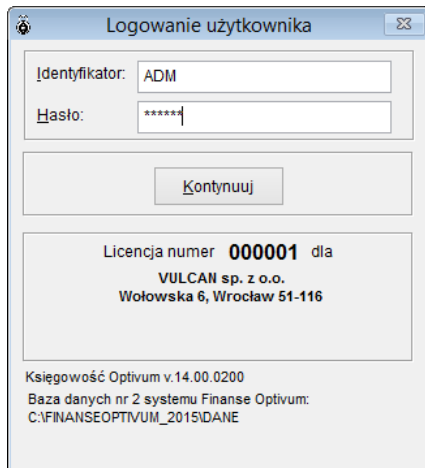

11. W kolejno wyświetlanych oknach ustaw wymagane parametry i rozpocznij pracę w programie.

Powrót do pracy na wcześniejszej bazie danych

1. Przywołaj okno **Wybór bazy danych** i wstaw znacznik przy wcześniejszej lokalizacji bazy danych.
2. Zatwierdź wybór, klikając przycisk **Zapisz i zamknij**.
3. Zaakceptuj pojawiające się komunikaty zmianie bazy danych i zamknięciu programu.
4. Ponownie uruchom program.

Dla każdej bazy należy tworzyć odrębne kopie zapasowe.

Oceń przydatność porady