Przeniesienie przewidywanej struktury planu z poprzedniego roku

Poniższa porada wskazuje jak prawidłowo przenieść przewidywaną strukturę planu z poprzedniego roku.

Jak prawidłowo przenieść przewidywaną strukturę planu z poprzedniego roku

1. W pierwszej kolejności należy przygotować plik w formacie Excel z przewidywaną strukturą planu z poprzedniego roku. Po ustawieniu się na rok poprzednim i zaznaczeniu pozycji z przewidywanej struktury planu kliknąć wydruk i wskazać format Excel.

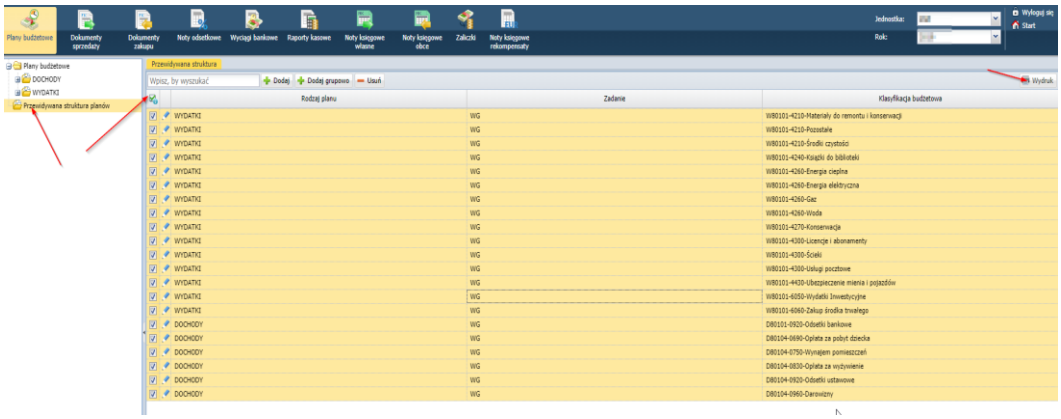

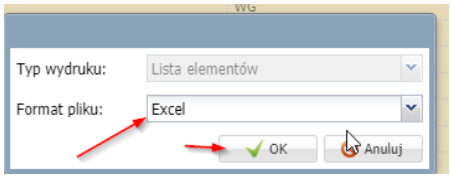

2. W przygotowanym pliku z przewidywaną strukturą planu, należy wykonać zmiany ikoną „włącz edytowanie”

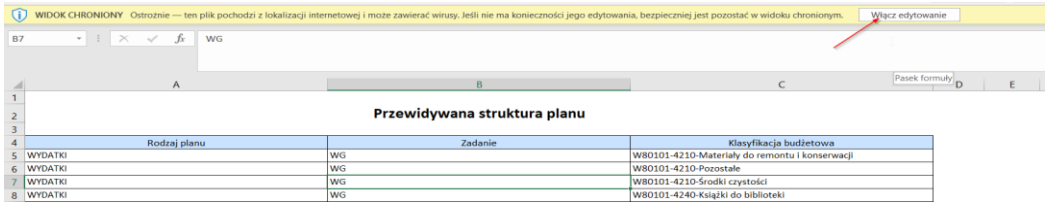

Następnie zaznaczamy wskazany obszar.

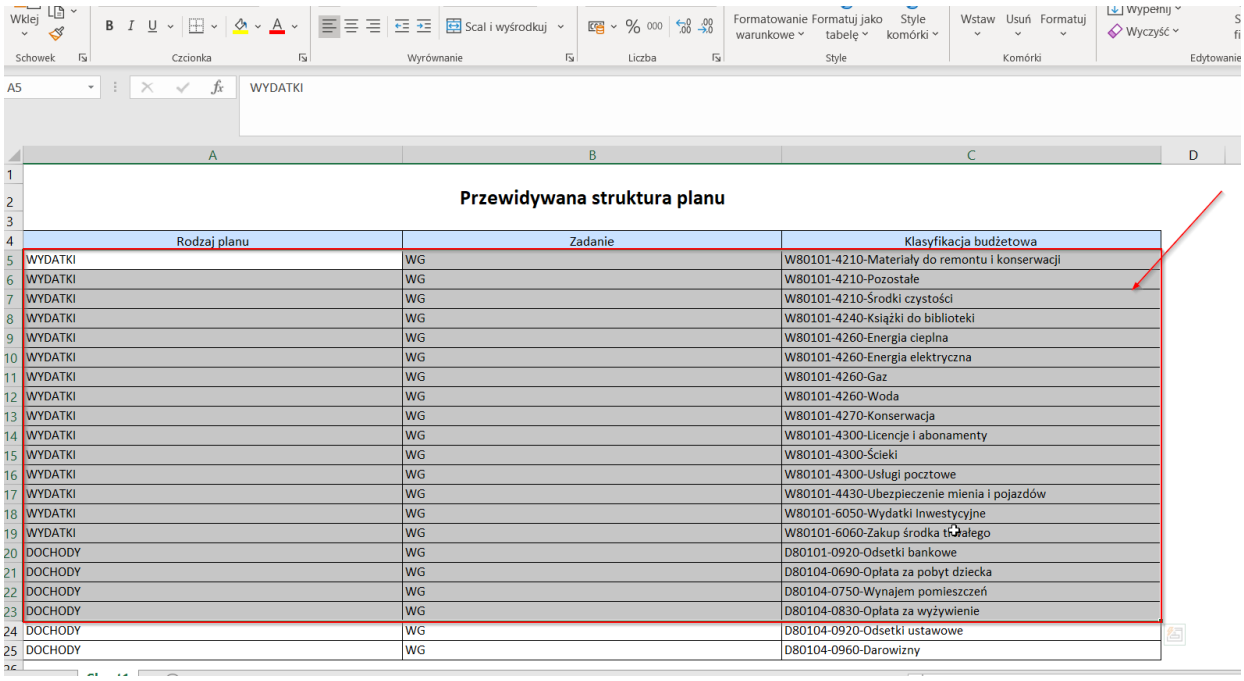

Przewidywana struktura planu

Rodzaj planu	Zadanie	Klasyfikacja budżetowa
WYDATKI	WG	W80101-4210-Materiały do remontu i konserwacji
WYDATKI	WG	W80101-4210-Pozostałe
WYDATKI	WG	W80101-4210-Środki czystości
WYDATKI	WG	W80101-4240-Książki do biblioteki
WYDATKI	WG	W80101-4260-Energia cieplna
WYDATKI	WG	W80101-4260-Energia elektryczna
WYDATKI	WG	W80101-4260-Gaz
WYDATKI	WG	W80101-4260-Woda
WYDATKI	WG	W80101-4270-Konserwacja
WYDATKI	WG	W80101-4300-Licencje i abonamenty
WYDATKI	WG	W80101-4300-Ścieki
WYDATKI	WG	W80101-4300-Usługi pocztowe
WYDATKI	WG	W80101-4430-Ubezpieczenie mienia i pojazdów
WYDATKI	WG	W80101-6050-Wydatki Inwestycyjne
WYDATKI	WG	W80101-6060-Zakup środka trwałego
DOCHODY	WG	D80101-0920-Odsetki bankowe
DOCHODY	WG	D80104-0690-Opłata za pobyt dziecka
DOCHODY	WG	D80104-0750-Wynajem pomieszczeń
DOCHODY	WG	D80104-0830-Opłata za wyżywienie
DOCHODY	WG	D80104-0920-Odsetki ustawowe
DOCHODY	WG	D80104-0960-Darowizny

***Uwaga**! Przed skopiowaniem proszę zaznaczyć tylko pozycje BEZ NAZW KOLUMN tak jak na powyższym zrzucie.*

W kolejnym kroku należy skopiować wszystkie pozycje „CTRL+C" i wrócić do programu.

3. Następnie przechodzimy na zakładce **Dokumenty źródłowe/Plany Budżetowe/Przewidywana struktura planu/Dodaj grupowo.** W oknie należy dodać pusty wiersz, następnie kliknąć myszką w dowolne pole na biały tle i wybrać na klawiaturze **ctrl+v**.

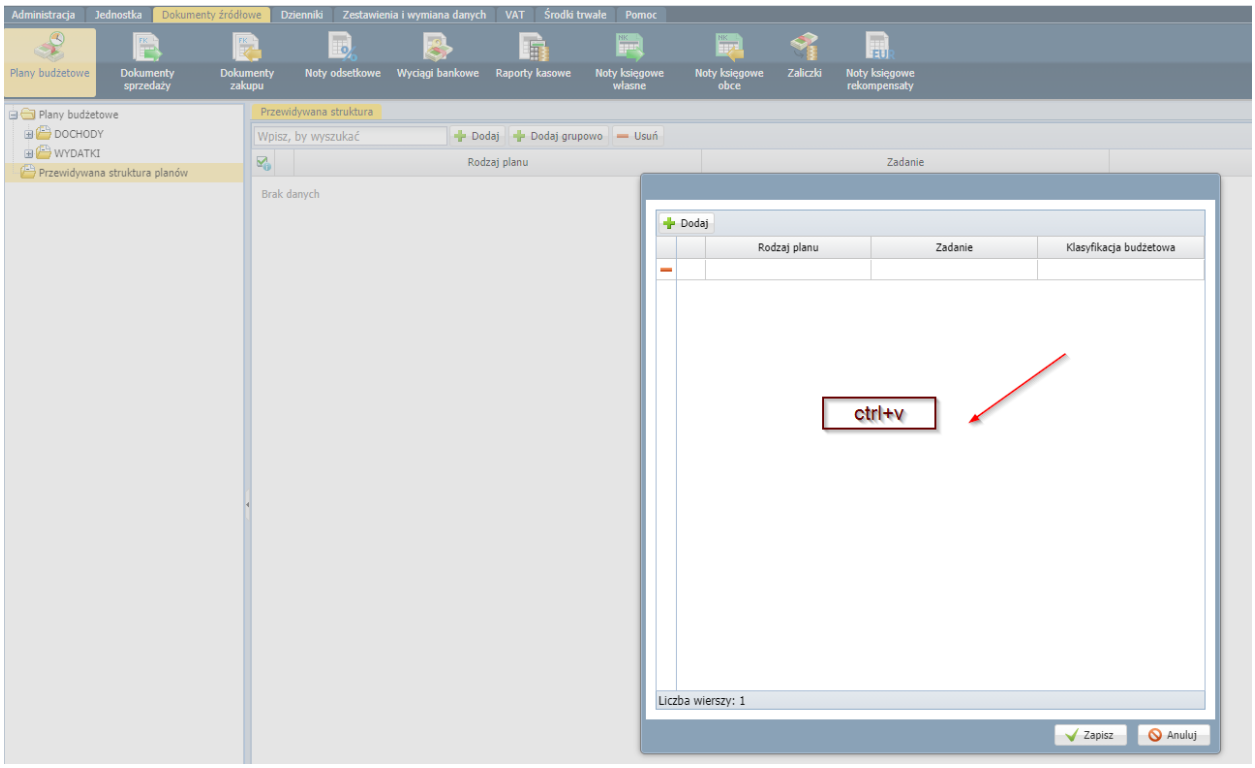

4. Po wklejeniu pojawi się skopiowane dane z excela i klikamy **Zapisz**. Zrzut poniżej.

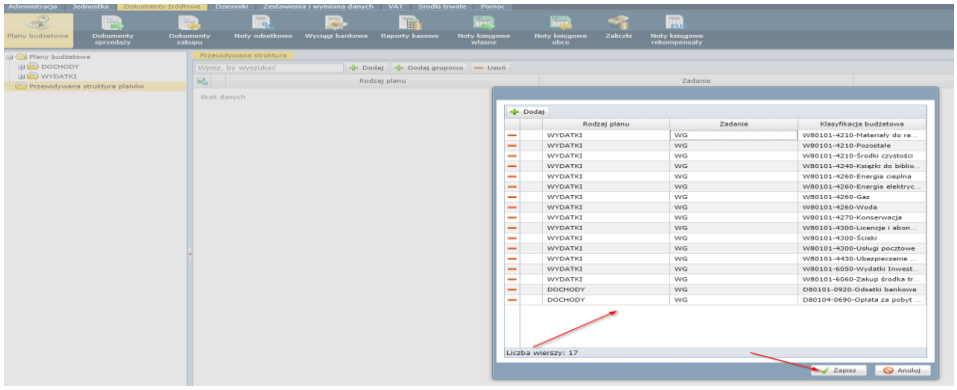
Administracja
Jednostka
Dokumenty źródłowe
Dzienniki
Zestawienia i wymiana danych
VAT
Środki trwałe
Pomoc
Plany budżetowe
Dokumenty sprzedaży
Dokumenty zakupu
Noty odsetkowe
Wyciągi bankowe
Raporty kasowe
Noty księgowe własne
Noty księgowe obce
Zaliczki
Noty księgowe rekompensaty
Plany budżetowe
DOCHODY
WYDATKI
Przewidywana struktura planów
Przewidywana struktura
Wpisz, by wyszukać
Dodaj
Dodaj grupowo
Usuń
Rodzaj planu
Zadanie
Brak danych
Dodaj
Rodzaj planu
Zadanie
Klasyfikacja budżetowa
WYDATKI WG W80101-4210-Materiały do re...
WYDATKI WG W80101-4210-Pozostałe
WYDATKI WG W80101-4210-Środki czystości
WYDATKI WG W80101-4240-Książki do biblio...
WYDATKI WG W80101-4260-Energia cieplna
WYDATKI WG W80101-4260-Energia elektryc...
WYDATKI WG W80101-4260-Gaz
WYDATKI WG W80101-4260-Woda
WYDATKI WG W80101-4270-Konserwacja
WYDATKI WG W80101-4300-Licencje i abon...
WYDATKI WG W80101-4300-Ścieki
WYDATKI WG W80101-4300-Usługi pocztowe
WYDATKI WG W80101-4430-Ubezpieczenie ...
WYDATKI WG W80101-6050-Wydatki Inwest...
WYDATKI WG W80101-6060-Zakup środka tr...
DOCHODY WG D80101-0920-Odsetki bankowe
DOCHODY WG D80104-0690-Opłata za pobyt ...
Liczba wierszy: 17
Zapisz
Anuluj