

Jak wprowadzić oceny uzyskane w innych szkołach lub oddziałach – aby znalazły się na świadectwie i w arkuszu ocen

W poradzie pokażemy, co należy zrobić, aby w arkuszach ocen uczniów oraz na świadectwach ukończenia szkoły widoczne były wszystkie oceny, także te uzyskane w innych szkołach lub oddziałach.

Wprowadzanie ocen z innych szkół/oddziałów jest **możliwe wyłącznie w ostatnim poziomie oddziału** – czyli w klasie końcowej.

Dodanie przedmiotów do Dziennika oddziału

Przedmioty dodaje wychowawca danego oddziału:

1. Przejdź do: **Moduł Dziennik → Dziennik oddziału**.
2. Otwórz zakładkę: **Przedmioty i nauczyciele**.
3. Wprowadź:
 - Przedmioty realizowane w danym roku szkolnym,
 - Dodatkowo: przedmioty realizowane w innych szkołach lub oddziałach.
4. **Nie przypisuj nauczycieli** do przedmiotów z innych szkół/oddziałów – wystarczy sam przedmiot.

Dzięki temu przedmioty będą widoczne na świadectwie oraz w arkuszu ocen.

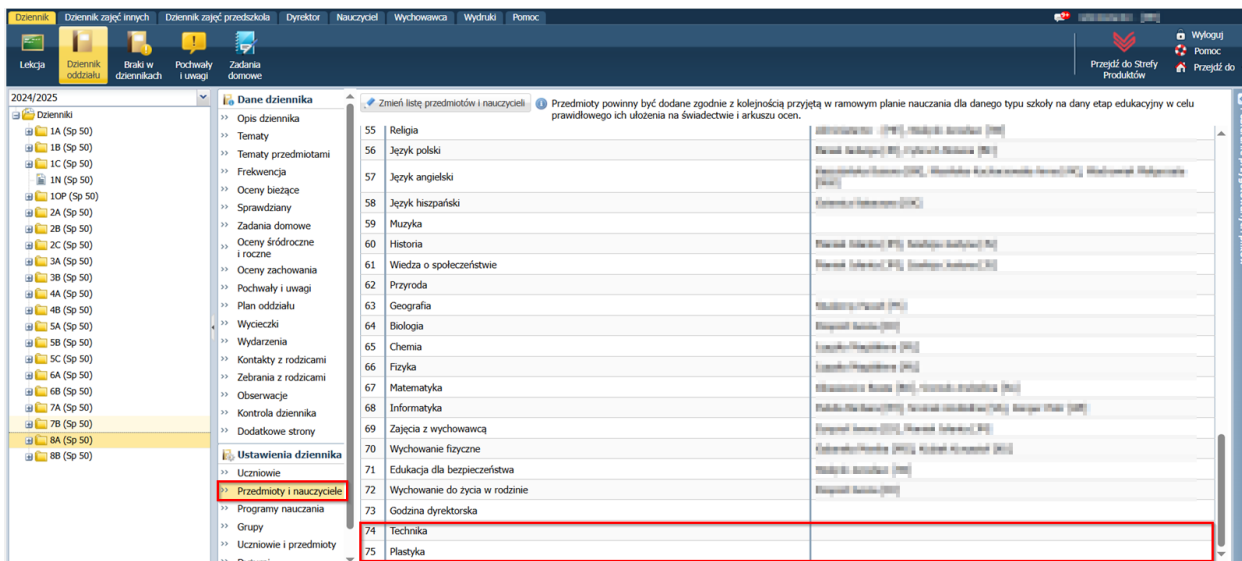

| Identyfikator | Nazwa przedmiotu | Nauczyciel |
|---------------|--------------------------------|------------|
| 55 | Religia | |
| 56 | Język polski | |
| 57 | Język angielski | |
| 58 | Język hiszpański | |
| 59 | Muzyka | |
| 60 | Historia | |
| 61 | Wiedza o społeczeństwie | |
| 62 | Przyroda | |
| 63 | Geografia | |
| 64 | Biologia | |
| 65 | Chemia | |
| 66 | Fizyka | |
| 67 | Matematyka | |
| 68 | Informatyka | |
| 69 | Zajęcia z wychowawcą | |
| 70 | Wychowanie fizyczne | |
| 71 | Edukacja dla bezpieczeństwa | |
| 72 | Wychowanie do życia w rodzinie | |
| 73 | Godzina dyrektorska | |
| 74 | Technika | |
| 75 | Plastyka | |

Wprowadzenie ocen uzyskanych w innych szkołach/oddziałach.

1. Przejdź do: **Moduł Dziennik → Wychowawca → Promocja uczniów.**
2. W drzewie danych rozwiń oddział, wybierz ucznia.
3. Przejdź na kartę: **Wyniki klasyfikacji końcowej.**
4. W sekcji **Oceny uzyskane w innych szkołach/innych oddziałach** kliknij **Dodaj.**
5. W oknie **Dodawanie oceny:**
 - Wybierz przedmiot z listy,
 - Wybierz ocenę,
 - Kliknij **Zapisz.**

Uwaga: aby przedmiot był dostępny na liście, musi być wcześniej dodany do dziennika oddziału (patrz Krok 1).

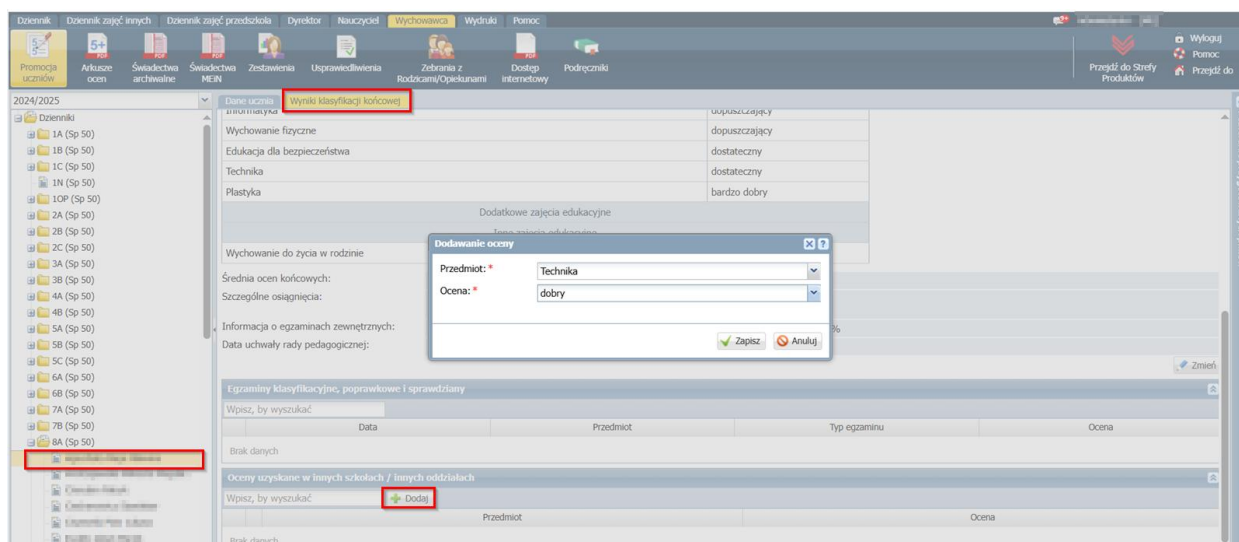

Okresy istnienia oddziału

Jeśli sekcja Oceny uzyskane w innych szkołach/innych oddziałach nie jest dostępna, prawdopodobnie oddział nie jest na ostatnim poziomie edukacyjnym (np. nie jest to klasa kończąca etap edukacyjny).

Możliwość weryfikacji okresów istnienia oddziału posiada użytkownik o uprawnieniach Administratora.

Jak sprawdzić okresy istnienia oddziału?

1. Przejdź do: **Moduł Administrowanie → Organizacja szkoły → Oddziały.**

2. W drzewie danych wybierz odpowiedni oddział.
3. Przejdź do zakładki: **Dane podstawowe** → **Okresy istnienia oddziału**.
4. Sprawdź, czy oddział został oznaczony jako **ostatni poziom**.

| Wpisz, by wyszukać | Poziom | Okres | Rok szkolny | Data rozpoczęcia |
|--------------------|--------|-------|-------------|------------------|
| 1 | 1 | 1 | 2017/2018 | 01.09.2017 |
| 1 | 2 | 2 | 2017/2018 | 31.01.2018 |
| 2 | 1 | 1 | 2018/2019 | 01.09.2018 |
| 2 | 2 | 2 | 2018/2019 | 13.02.2019 |
| 3 | 1 | 1 | 2019/2020 | 01.09.2019 |
| 3 | 2 | 2 | 2019/2020 | 13.02.2020 |
| 4 | 1 | 1 | 2020/2021 | 01.09.2020 |
| 4 | 2 | 2 | 2020/2021 | 13.02.2021 |
| 5 | 1 | 1 | 2021/2022 | 01.09.2021 |
| 5 | 2 | 2 | 2021/2022 | 13.02.2022 |
| 6 | 1 | 1 | 2022/2023 | 01.09.2022 |
| 6 | 2 | 2 | 2022/2023 | 30.01.2023 |
| 7 | 1 | 1 | 2023/2024 | 01.09.2023 |
| 7 | 2 | 2 | 2023/2024 | 29.01.2024 |
| 8 | 1 | 1 | 2024/2025 | 01.09.2024 |
| 8 | 2 | 2 | 2024/2025 | 01.02.2025 |
| 8 | 1 | 1 | 2025/2026 | 01.09.2025 |