

## Jak korzystać z kalendarza sprawdzianów i kartkówek?

Kalendarz sprawdzianów dostępny jest w module *Dziennik* i służy do wpisywania zapowiadanych w oddziale sprawdzianów i kartkówek. System pilnuje zadanych limitów dotyczących liczb sprawdzianów, kartkówek i prac klasowych w dniu i w tygodniu i sygnalizuje, gdy zostaną one przekroczone.

### Definiowanie parametrów sprawdzianów i kartkówek

Limity dotyczące liczb sprawdzianów, kartkówek i prac klasowych w dniu i w tygodniu definiowane są przez administratora w module *Administrowanie*.

1. Zaloguj się do systemu *Dziennik VULCAN* jako administrator i uruchom moduł *Administrowanie*.
2. Przejdź do widoku **Konfiguracja/ Ustawienia sprawdzianów**.
3. W przypadku, gdy system obsługuje zespół szkół, zdecyduj, czy parametry będą ustawiane globalnie dla wszystkich składowych w zespole, czy dla każdej składowej oddzielnie, ustawiając odpowiednią pozycję w polu **Ustal parametry sprawdzianów, kartkówek i prac klasowych dla**. Skorzystaj z przycisku **Zmień**.

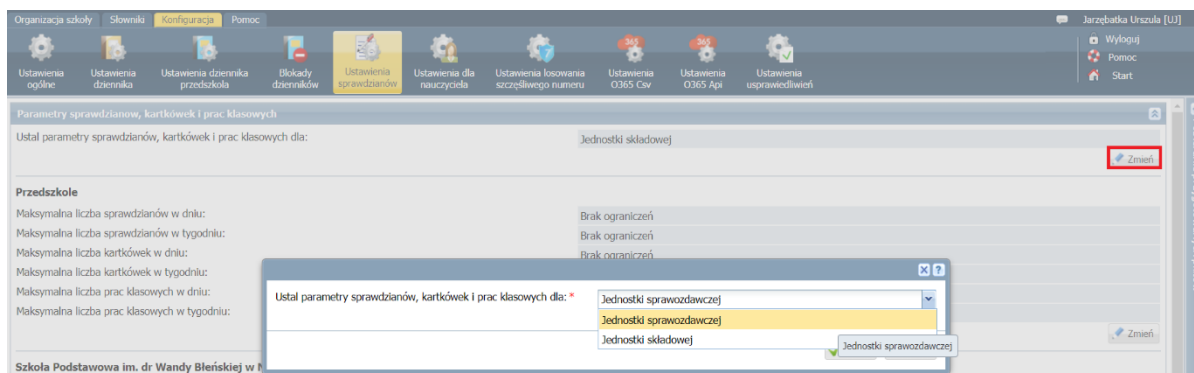

4. Aby wprowadzić maksymalne liczby sprawdzianów, kartkówek i prac klasowych w jednostce sprawozdawczej lub w jednostce składowej skorzystaj z przycisku **Zmień**. W wyświetlonym oknie wprowadź odpowiednie wartości i kliknij przycisk **Zapisz**.

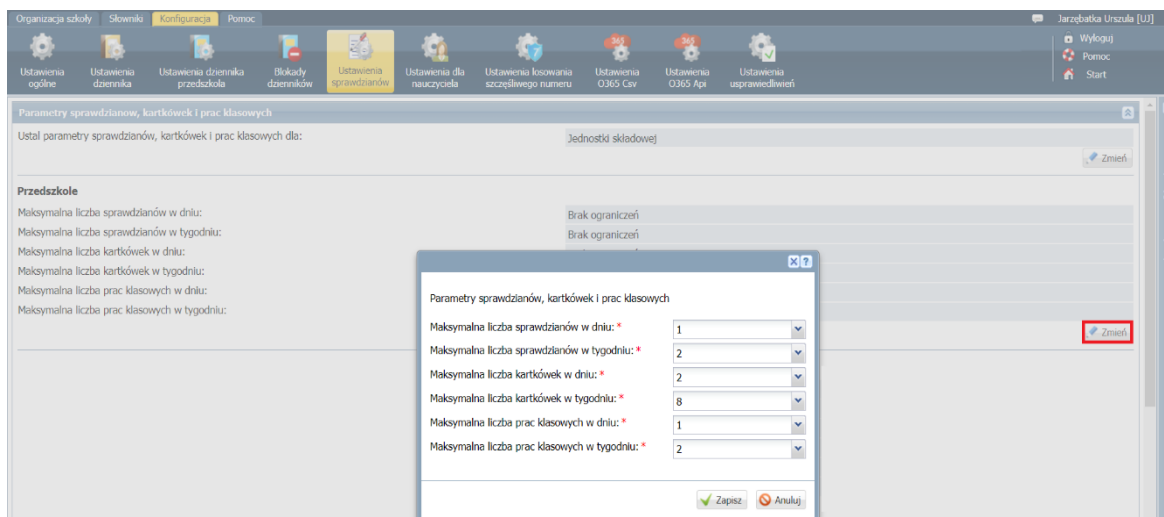

## Dodawanie pozycji do kalendarza sprawdzianów

Nauczyciel może wprowadzić do kalendarza zapowiedziany w oddziale lub w grupie zajęciowej sprawdzian, kartkówkę lub pracę klasową w widoku bieżącej lekcji lub w dzienniku oddziału.

### Dodawanie pozycji do kalendarza sprawdzianów w widoku bieżącej lekcji

1. W module *Dziennik* przejdź do widoku **Dziennik/ Lekcja** i utwórz lekcję lub w drzewie danych wybierz lekcję wcześniej utworzoną.
2. Przejdź na kartę **Sprawdziany** – wyświetli się kalendarz sprawdzianów oddziału na cztery kolejne tygodnie, počawszy od tygodnia bieżącego (dni od poniedziałku do niedzieli). Za pomocą ikon <<< i >>> kalendarz można przewijać o jeden tydzień wstecz lub dalej.

Jeśli w wybranym terminie zaplanowano sprawdzian, pracę klasową lub kartkówkę, to w kalendarzu wyświetla się nazwa przedmiotu wraz z kodem oddziału lub grupy zajęciowej. Na podstawie koloru czcionki można odczytać, czy pozycja w kalendarzu jest sprawdzianem (niebieska czcionka), kartkówką (czarna czcionka) czy pracą klasową (pomarańczowa czcionka). Nowe pozycje do kalendarza dodaje się za pomocą ikon +.

Poniedziałek	Wtorek	Środa	Czwartek	Piątek	Sobota	Niedziela
01.06.2020	02.06.2020	03.06.2020	04.06.2020	05.06.2020	06.06.2020	07.06.2020
Język niemiecki 8A		Fizyka 8A		Religia 8A		
08.06.2020	09.06.2020	10.06.2020	11.06.2020	12.06.2020	13.06.2020	14.06.2020
Biologia 8A	Matematyka 8A		Język angielski 8A			
15.06.2020	16.06.2020	17.06.2020	18.06.2020	19.06.2020	20.06.2020	21.06.2020
22.06.2020	23.06.2020	24.06.2020	25.06.2020	26.06.2020	27.06.2020	28.06.2020
Wychowanie fizyczne 8A	Chemia 8A		Biologia 8A			

Po wskazaniu pozycji kalendarza pojawia się etykieta zawierająca następujące informacje: typ sprawdzianu (sprawdzian czy kartkówka), nauczyciel, który dokonał wpisu oraz data wpisu.

Poniedziałek	Wtorek	Środa	Czwartek	Piątek
01.06.2020 Język niemiecki 8A	02.06.2020	03.06.2020 Fizyka 8A	04.06.2020	05.06.2020 Religia 8A
08.06.2020 Biologia 8A	09.06.2020 Matematyka 8A	10.06.2020	11.06.2020 Język angielski 8A	12.06.2020
15.06.2020	16.06.2020	17.06.2020	18.06.2020	19.06.2020
22.06.2020 Wychowanie fizyczne 8A	23.06.2020 Chemia 8A	24.06.2020	25.06.2020 Biologia 8A	26.06.2020

- Odszukaj w kalendarzu termin, w którym ma odbyć się sprawdzian, praca klasowa lub kartkówka, i kliknij ikonę **+** – wyświetli się formularz **Dodawanie sprawdzianu**, w którym pola **Przedmiot** i **Grupa** wypełnione są danymi lekcji wskazanej w drzewie danych.

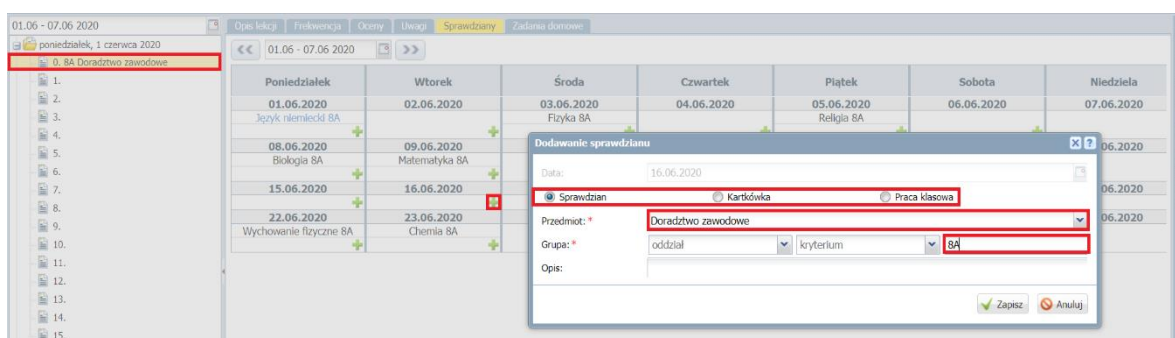

- Zdecyduj, czy wpis dotyczy sprawdzianu, kartkówki czy pracy klasowej poprzez zaznaczenie właściwej opcji. W polu **Opis** możesz wprowadzić dowolny komentarz.
- Kliknij przycisk **Zapisz**.  
Pozycja pojawi się w kalendarzu.

Poniedziałek	Wtorek	Środa
01.06.2020 Język niemiecki 8A	02.06.2020	03.06.2020 Fizyka 8A
08.06.2020 Biologia 8A	09.06.2020 Matematyka 8A	10.06.2020
15.06.2020	16.06.2020 Doradztwo zawodowe 8A	17.06.2020
22.06.2020 Wychowanie fizyczne 8A	23.06.2020 Chemia 8A	24.06.2020

Jeśli nauczyciel nie uczy danego przedmiotu w oddziale, to próba wpisania sprawdzianu kończy się komunikatem:

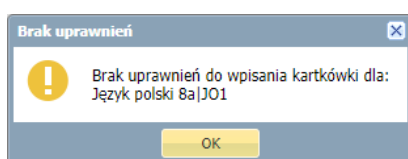

Jeśli dopisywana do kalendarza pozycja przekracza ustalone limity w dniu lub w tygodniu, to wyświetlany jest komunikat:

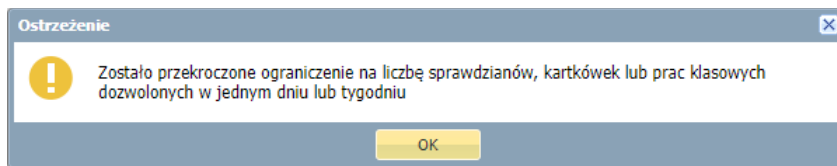

Pozycja zostanie dopisana do kalendarza i oznaczona ikoną .



Poniedziałek	Wtorek	Środa	Czwartek	Piątek
22.10.2018 Matematyka 8a Język angielski 8a JO2	23.10.2018 Historia 8a Chemia 8a Biologia 8a	24.10.2018 Fizyka 8a	25.10.2018 Matematyka 8a	26.10.2018 Język polski 8a
+ +	+ +	+ +	+ +	+ +
29.10.2018 Język polski 8a	30.10.2018 Język angielski 8a JO2	31.10.2018	01.11.2018	02.11.2018
+ +	+ +	+ +	+ +	+ +
05.11.2018 Język angielski 8a JO1 	06.11.2018 Historia 8a	07.11.2018	08.11.2018	09.11.2018 Fizyka 8a
+ +	+ +	+ +	+ +	+ +
12.11.2018	13.11.2018	14.11.2018	15.11.2018	16.11.2018
+ +	+ +	+ +	+ +	+ +

Na bieżącej lekcji nauczyciel może wprowadzać również terminy sprawdzianów z innych prowadzonych przez niego zajęć, także w innych oddziałach. Na przykład nauczyciel na lekcji fizyki w 7a może wprowadzić sprawdzian z matematyki w 6a, jeśli prowadzi te zajęcia. Wówczas w wyświetlonym formularzu należy zmodyfikować domyślne wpisy w polach **Przedmiot** i **Grupa**. Tak wprowadzony termin pojawi się w kalendarzu oddziału, którego dotyczy, tj. w kalendarzu oddziału 6a.

W widoku **Lekcja** wychowawca oddziału ma takie same uprawnienia do wprowadzania terminów sprawdzianów, jak nauczyciel uczący w oddziale.

### Dodawanie pozycji do kalendarza sprawdzianów w dzienniku oddziału

Aby wyświetlić kalendarz sprawdzianów w dzienniku oddziału, przejdź do w widoku **Dziennik/ Dziennik oddziału**, w drzewie danych wybierz oddział i kliknij zakładkę **Sprawdziany**.

Podobnie, jak w widoku **Lekcja**, kalendarz można przewijać za pomocą ikon  i  o jeden tydzień wstecz lub dalej. Nowe pozycje do kalendarza dodaje się za pomocą ikon .

W formularzu **Dodawanie sprawdzianu** przywołanym w widoku **Dziennik oddziału** oddział jest domyślnie wybrany i nie można go zmienić. Należy natomiast wypełnić pole **Przedmiot** i – ewentualnie – zdefiniować grupę zajęciową w oddziale poprzez wskazanie odpowiedniego kryterium.

**Dodawanie sprawdzianu**

Data: 31.10.2018

Sprawdzian  Kartkówka  Praca klasowa

Przedmiot: \*

Grupa: \* oddział kryterium 8a

Opis:

Zapisz Anuluj

W widoku **Dziennik oddziału** nauczyciele uczący w oddziale (także wychowawca) mogą wprowadzać do kalendarza tego oddziału tylko sprawdziany z przedmiotów, do których zostali przypisani w dzienniku, na stronie **Przedmioty i nauczyciele**.

Nauczyciele, którzy nie uczą w oddziale, nie posiadają uprawnień do dodawania pozycji do kalendarza sprawdzianów.

## Modyfikowanie i usuwanie pozycji kalendarza sprawdzianów

Nauczyciel, który wprowadził do kalendarza sprawdzianów pozycję, może ją zmodyfikować lub usunąć.

Aby edytować pozycję kalendarza, należy kliknąć ją dwukrotnie. Wyświetli się formularz **Edycja sprawdzianu**, w którym można zmienić typ pozycji (**Sprawdzian/ Kartkówka/ Praca klasowa**) oraz zmienić przedmiot, jeśli nauczyciel uczy kilku przedmiotów w oddziale.

**Edycja sprawdzianu**

Data: 29.10.2018

Sprawdzian  Kartkówka  Praca klasowa

Przedmiot: \* Język polski

Grupa: \* oddział kryterium 8a

Opis:

Zapisz Usuń Anuluj

Aby usunąć pozycję z kalendarza, należy ją edytować i w formularzu **Edycja sprawdzianu** kliknąć przycisk **Usuń**.

Jeśli nauczyciel nie posiada uprawnień do modyfikowania/usuwania wpisu, to po dwukrotnym kliknięciu wpisu pojawi się komunikat:

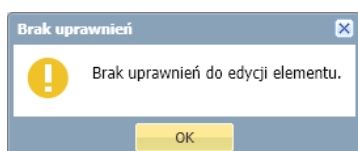

## Sygnalizacja przekroczeń limitów w kalendarzu sprawdzianów oddziału

Poniżej przedstawiono, w jaki sposób system sygnalizuje, że zostały przekroczone limity dla liczb sprawdzianów i kartkówek w dniu i w tygodniu, ustawione w module *Administrowanie*.

Parametry sprawdzianów, kartkówek i prac klasowych

Maksymalna liczba sprawdzianów w dniu: \*

Maksymalna liczba sprawdzianów w tygodniu: \*

Maksymalna liczba kartkówek w dniu: \*

Maksymalna liczba kartkówek w tygodniu: \*

Maksymalna liczba prac klasowych w dniu: \*

Maksymalna liczba prac klasowych w tygodniu: \*

Rysunek 1. Limity sprawdzianów, kartkówek i prac klasowych obowiązujące w szkole

Poniedziałek	Wtorek	Środa	Czwartek	Piątek
<b>22.10.2018</b>	<b>23.10.2018</b>	<b>24.10.2018</b>	<b>25.10.2018</b>	<b>26.10.2018</b>
Matematyka 8a Język angielski 8a JO2 Język niemiecki 8a	Historia 8a Chemia 8a Biologia 8a	Fizyka 8a Język polski 8a Geografia 8a	Matematyka 8a Chemia 8a	Wiedza o społeczeństwie 8a Język polski 8a
+	+	1	2	3
<b>29.10.2018</b>	<b>30.10.2018</b>	<b>31.10.2018</b>	<b>01.11.2018</b>	<b>02.11.2018</b>
Język polski 8a	Język angielski 8a JO2 Język angielski 8a JO1			
+	+	+	+	+
<b>05.11.2018</b>	<b>06.11.2018</b>	<b>07.11.2018</b>	<b>08.11.2018</b>	<b>09.11.2018</b>
	Historia 8a Biologia 8a			Fizyka 8a
+	4	+	+	+
<b>12.11.2018</b>	<b>13.11.2018</b>	<b>14.11.2018</b>	<b>15.11.2018</b>	<b>16.11.2018</b>
+	+	+	+	+

Rysunek 2. Kalendarz sprawdzianów oddziału

- [1] przekroczony został limit kartkówek w dniu (maksymalnie dwie)
- [2] przekroczony został limit sprawdzianów w tygodniu (maksymalnie dwa) – ikona pojawia się obok wpisu, który został dodany ponad obowiązujący limit (zgodnie z chronologią dodawania)
- [3] przekroczony został limit kartkówek w tygodniu (maksymalnie osiem) – ikona pojawia się obok wpisu, który został dodany ponad obowiązujący limit (zgodnie z chronologią dodawania)
- [4] przekroczony został limit sprawdzianów w dniu (maksymalnie jeden) i w tygodniu (maksymalnie dwa)